Entrebailleurs de fenêtre
conçu pour être sécurisé par un
cadenas.

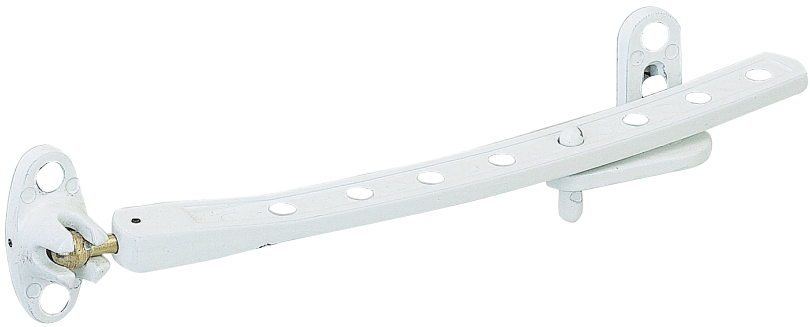

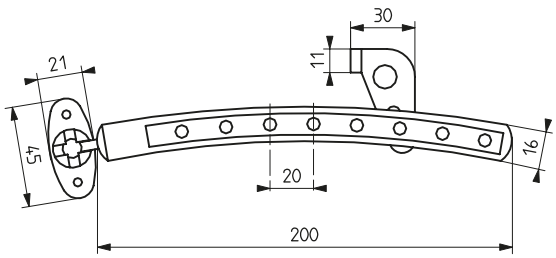

Description / *Description / Descripción*
Corps alliage moulé. 8 positions d'entrebaillement.
Taquet d'arrêt pouvant être posé à droite ou à gauche.
Sécurité enfant : peut se cadenasser avec un cadenas de 30 mm.
Moulded alloy body. 8 fastening positions. Catch to be fitted on right or left hand side. Can be locked by padlock 30 mm.
Cuerpo de aleación moldeada. 8 posiciones de retención.
Tope de retén que puede montarse a la derecha o a la izquierda Se puede bloquear con candado de 30 mm.

Finition / *Finish / Acabado*
Laqué blanc
White lacquered
Lacado blanco

Utilisation / *Use / Utilización*
Entrebaillage de fenêtre à 1 ou 2 vantaux.
Single or double leaf windows fastening.
Entreapertura de ventana de 1 ó 2 hojas.

							Blister					
Designation	**Boite**	**Colis.**	**Prix**	**Bac**	**Colis.**	**Prix**	**France**	**Euro 1**	**Euro 2**	**Euro 3**	**Colis.**	**Prix**
ENTREBAILLEUR DE FENETRE laqué blanc	000402 1	10		900402 2	10		400402 7	493089 0	492089 1	494089 9	10	