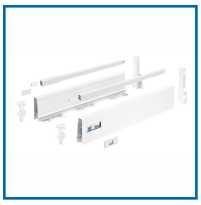

KIT TIROIR à CASSEROLES INNOTECH ATIRA BLANC - H : 144 MM

DESCRIPTIF

Kits en acier pour réaliser un tiroir à casseroles double paroi démonté sans coulisse de hauteur 144 mm.
Côté de ferrage à gauche et à droite.
Composition : 1 profilé à gauche et à droite - 2 attaches façade avec tenon à écartement pour profil de côté de tiroir - 2 caches, plastique gris avec logo Hettich - 1 tringle longitudinale, à gauche et à droite - 2 attaches façade avec tenon à écartement pour tringle longitudinale - 1 raccord de paroi arrière, à gauche et à droite - Accessoires de fixation.
Pour corps de meuble larges entre 200 et 1200 mm.
Couleur : blanc.

DETAILS

Télécharger la gamme InnoTech Atira
Télécharger les dimensions d'installation

Code	Modèle	Longueur
453554FA	9307222	620 mm
453554CB	9307219	420 mm
453554AB	9307216	260 mm
453554DA	9307220	470 mm
453554AC	9307217	300 mm
453554EA	9307221	520 mm
453554BB	9307218	350 mm