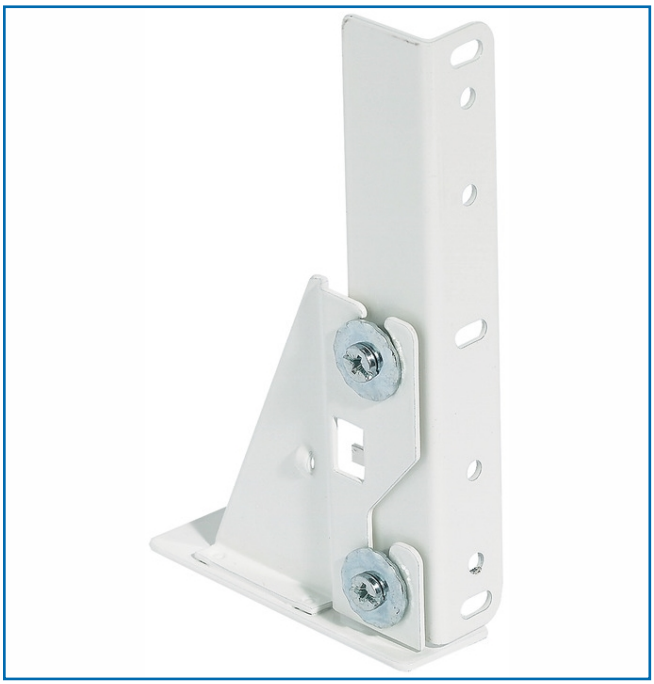

PLAQUE FRONTALE - SUPPORT FAçADE DE TIROIR

DESCRIPTIF

Plaque frontale ou support pour façade de tiroir. Pour l'alignement de la façade, vertical et horizontal en fonction de l'inclinaison. Exécution : façade avec des éléments de réglage d'équerres de front montés amovibles. Des trous oblong et des vis rendent la plaque frontale réglable indépendamment de la coulisse. En acier plastifié blanc. Montage à visser sur le fond de tiroir. Contient une paire d'équerres de front et d'éléments de réglage
- Hauteur minimum : 160 mm.
- Hauteur d'angle : 140 mm.

DETAILS

Schéma de la plaque frontale.

Code	Désignation
453308	Plaque frontale - support pour façades de tiroir