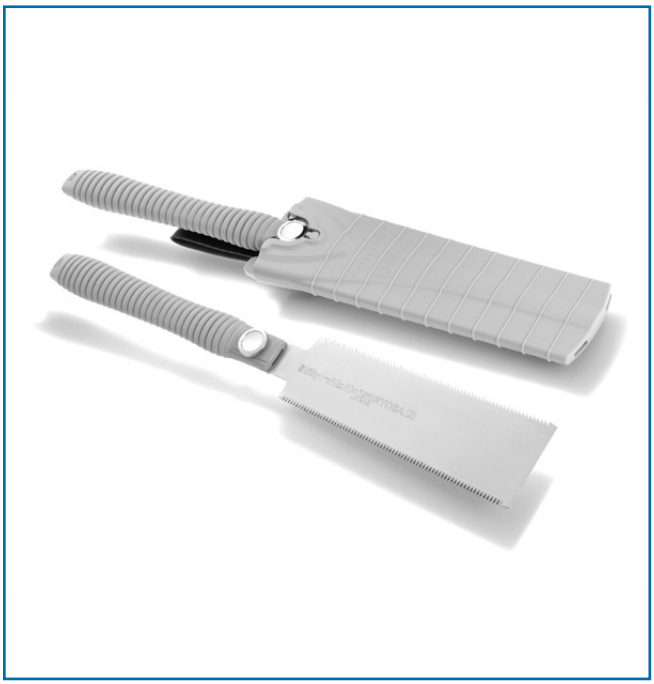

SCIE JAPONAISE ET LAME HIBIKI PROFESSIONAL

DESCRIPTIF

Idéale pour les coupes de précision et de tenon.
Elles disposent d'une double denture : un côté pour scier en travers du bois, un autre pour couper dans le sens du bois.
Lame à denture conique extra fine.
Longueur : 210 mm.
Dents par 30 mm : 22 + 10.
Épaisseur : 0,95 mm.

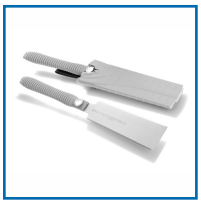

DETAILS

Poignées ergonomiques réduisant les vibrations et offrant une bonne adhérence même avec les mains humides ou froides - Dents "Mirai-Me" avec 4 angles de coupe par dent : détruisent jusqu'à 50% de moins les cellules du bois.

Code	Désignation
517317	Scie Japonaise
517317A	Lame