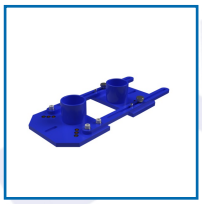

CALES - MèCHES - SERRE-JOINT ET GABARIT TERRASSENFIX II TF

DESCRIPTIF

Pour terrasse en bois.
- Cales TerrassenFix II TF et goupilles en polyéthylène.
Garantissent l'écartement des surfaces en bois pour une meilleure aération, se pose directement sur l'ossature porteuse.
Réglage des joints sur 4, 5, 6, 7, 8 ou 9 mm.
Les goupilles peuvent être retirées des lames en un seul geste après le vissage.
- Mèches TerrassenFix BS 5 en acier inoxydable trempé.
Butée de profondeur intégrée pour une réalisation homogène du lamage, empêchant la formation de trous borgnes et l'humidité.
Profondeur d'alésage avec chanfrein : 25 mm. -- Diamètre : 5 mm.
- Serre-joint TerrassenFix TFB
Ouverture 260 à 780 mm.
-Gabarit de perçage TerrassenFix TFS en aluminium anodisé.
Pour des planches d'une largeur de 70 à 205 mm.
Guidage automatique adapté pour les mèches.
Écart du bois latéral réglable de 15, 20 ou 35 mm.

DETAILS

Mèches BS 5 : Rainure d'arrêt sur l'extrémité - De plus possède une deuxième bague et un emballage système refermable - Compatible vis L-GoFix MS, L-BohrFix MB et Alu-BohrFix - Gabarit : pour l'extrémité du bois de bout, un écart de 50 mm est automatiquement appliqué.
Télécharger le manuel de montage des cales
Télécharger le manuel de montage du gabarit

Code	Désignation
510750	Boîte de 100 cales + 5 piges
510751	Boîte de 500 cales + 25 piges
510752	Mèche BS 5
510753	Serre-joint TFZ

Fiche produit

Le 01/05/2024

510754	Gabarit TFS