FEUTRE POUR TERRASSE JUSTIFIX JV

DESCRIPTIF

Feutre empêchant les plantes de pousser tout en laissant passer l'eau.
Se place sous la terrasse.
Dimensions : 1,6 x 10 mètres pour une superficie de 16 m².
Grammage : 50 g/m².

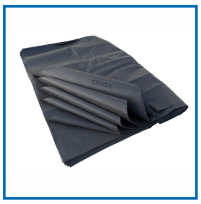

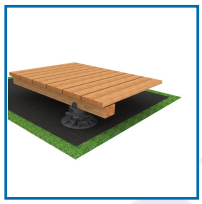

DETAILS

Sa forme reste durablement stable et il résiste à la chaleur, au gel et aux rayons UV.

Code	Désignation
331593	Feutre - 1 pièce
331594	Feutre - 3 pièces