ENTRéE DE BOÎTE AUX LETTRES - FLAP 20/20

DESCRIPTIF

Entrée de boîte aux lettres FLAP 20/20 blanche.
Avec brosse d'isolation, extensible 18-38 mm.
Dimensions extérieures : 304 x 70 mm.
Dimensions de fraisage : 269 x 45 mm.

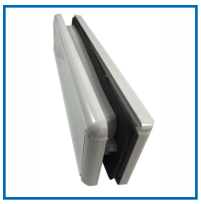

DETAILS

Cadre et clapet de couleur blanche.

Code	Désignation
333687	Entrée de boîte aux lettres - FLAP 20/20