FERMETURE à DéCLIC

DESCRIPTIF

Fermeture à déclic - Corps de zamac zinqué, ressort et grain de fixation en acier inox. Elle est utilisée sur l'ouverture à la française la tenant en position de fermeture sans devoir actionner les verrous - Finition : gris zinc.

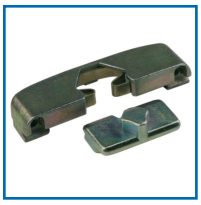

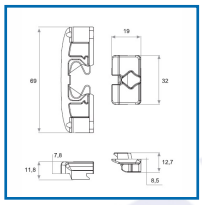

DETAILS

357228 - Plan Technique Fermeture à déclic 1620

Code	Modèle
357228	1620_Z5