SERRURE à CROCHET EN APPLIQUE AVEC GâCHE ET CYLINDRE

DESCRIPTIF

Serrure à crochet en acier bichromaté en applique avec gâche pour portail coulissant.
Fouillot carré de 8 mm.
Coffre : 120 x 53 mm.
Entraxe : 72 mm - Axe : 30 mm.
Têtière : 188 mm de long.
Livrée avec cylindre, gâche, vis et 3 clés.

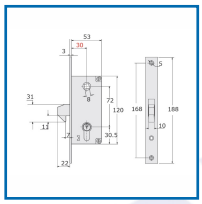

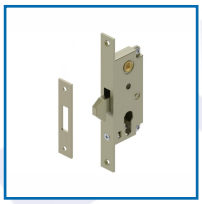

DETAILS

Acier bichromaté.

Code	Dimensions	Axe	Entraxe	Finition
308551	Coffre : 120 x 53 mm	30 mm	72 mm	Acier bichromaté