PAUMELLE LOIRA+ à TROIS LAMES

DESCRIPTIF

LOIRA+ est réglable à porte fermée, dans les trois directions: horizontal, vertical et en pression du joint.
Les réglages sont micrométriques et complètement indépendants entre eux.
Equipé de système anti-effraction.
Entraxe : 67 mm.
LOIRA+ peut être utilisée sur des profils à coupe thermique avec un kit de fixation fourni de vis auto-taraudeuses spéciales, ou sur des profils froids, à l'aide d'un kit de fixation avec des contre-plaques.
Les deux kits sont à commander séparément.

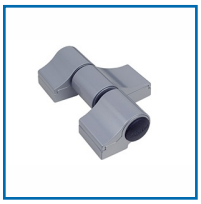

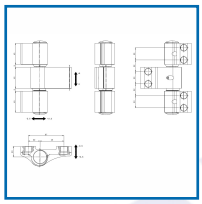

DETAILS

359011 : Paumelle LOIRA+ à trois lames entraxe : 67mm, prédisposée pour le fixage avec des vis autotaradeux ou des countre-plaques.
Paumelle à trois lames en aluminium extrudé - Douille supérieure de zamak, pré montée sur l'axe en acier inox rectifié - Douille inférieure de zamak avec insert en Delrin anti-effraction - Plaques couvre vis à déclenchement en aluminium extrudé - Bouchons en nylon.
359011J - Plan Technique Paumelle LOIRA+ à trois lames 7013VI

Code	Modèle	Finition
359011J	7013VI_G5	Aluminium blanc mat RAL 9006
359011K	7013VI_37	Noir foncé mat (RAL 9005)
359011L	7013VI_32	blanc (Ral 9010)
359011LI	7013VI_NJ	Aspect Inox
359011M	7013VI_76	ivoir clair RAL 1015
359011N	7013VI_32	Blanc brillant (Ral 9010)
359011T	7013VI_58	Blanc (RAL 9016)