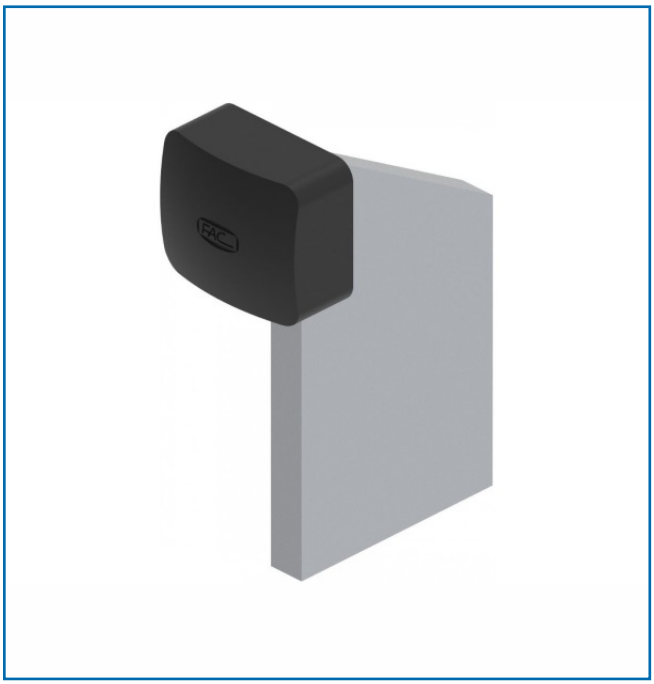

BUTéE à SOUDER POUR PORTAIL COULISSANT

DESCRIPTIF

Butée à souder en bout de rail pour portail coulissant.
Équipée d'un embout élastique noir.
Hauteur : 92 ou 115 mm.
Longueur (sans embout) : 50 ou 70 mm.
Largeur de l'embout : 30 x 35 ou 36 x 45 mm.

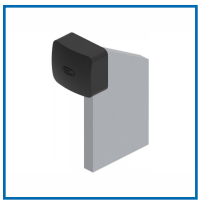

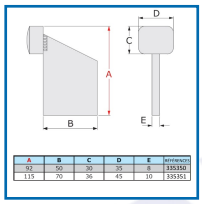

A	B	C	D	E	REFERENCE
92	50	30	35	8	335350
115	70	36	45	10	335351

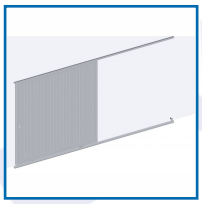

DETAILS

En acier zingué.

Code	Hauteur	Longueur	Largeur
335350	92 mm	Sans embout : 50 mm	Embout : 30 x 35 mm
335351	115 mm	Sans embout : 70 mm	Embout : 36 x 45 mm