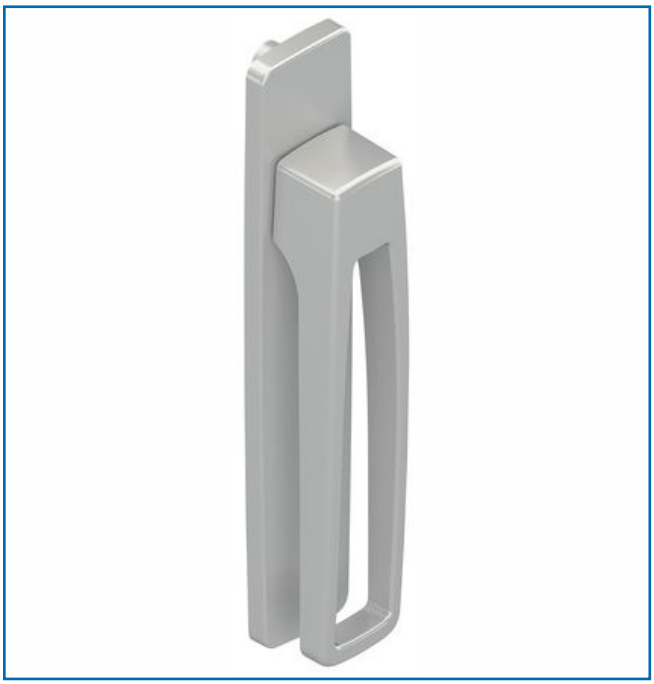

POIGNéES DE MANœUVRE EXTéRIEURE POUR SEREINE - SYMBIOSE

DESCRIPTIF

Poignées de manœuvre extérieure Symbiose pour série Sereine.
Manœuvre mobile.
Montage double avec poignée à manœuvre Symbiose et Symbiose Aero.
Carré : 7 mm - entraxe : 43 mm.
Pour extérieur.
Boîtier, cachet et levier en aluminium et mécanisme intérieur en zamak.

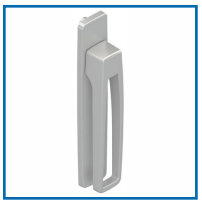

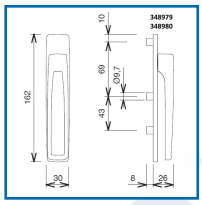

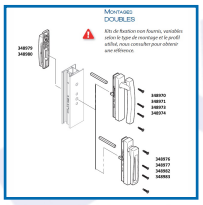

DETAILS

Sans vis de fixation apparente - Équipées d'un joint d'étanchéité - Conforme aux normes EN13126-3 - Finition : Noir Ral 9005, Gris alu Ral 9006, Blanc Ral 9010, Ivoire clair Ral 1015, Gris anthracite Ral 7016.

Code	Sens	Finition
348979E	Droite	Ivoire clair (RAL 1015)
348980E	Gauche	Ivoire clair (RAL 1015)
348979	Droite	Hélium
348980	Gauche	Hélium
348979A	Droite	Blanc pur brillant (RAL 9010)
348980A	Gauche	Blanc pur brillant (RAL 9010)
348979B	Droite	Noir foncé mat (RAL 9005)

348980B	Gauche	Noir foncé mat (RAL 9005)
348979C	Droite	Gris anthracite mat (RAL 7016)
348980C	Gauche	Gris anthracite mat (RAL 7016)
348979D	Droite	Gris alu mat (RAL 9006)
348980D	Gauche	Gris alu mat (RAL 9006)