ENTREBâILLEUR BAIE COULISSANTE - AIRBAIE

DESCRIPTIF

Conçu pour éviter toute intrusion via les baies coulissantes donnant sur les balcons, terrasses, rez-de-chaussée et vérandas, Airbaie est un entrebâilleur solide et incrochetable de l'extérieur.
Entrebâillement : 110 mm.
Longueur : 185 mm.
Livré avec vis de fixation.

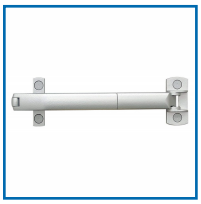

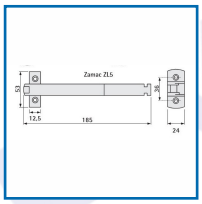

DETAILS

En Zamak - Finition argent, blanc ou bronze.

Code	Modèle	Finition
162040	B1	Argent
162041	B2	Blanc
162042	B4	Bronze