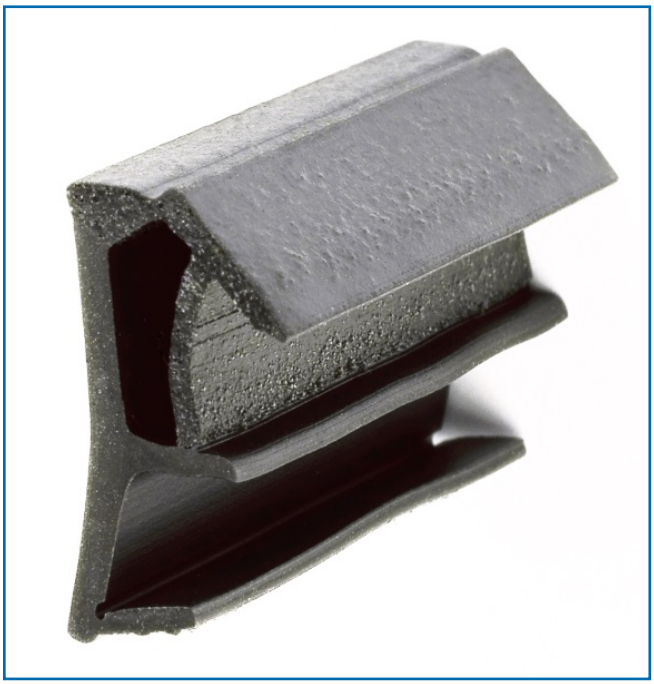

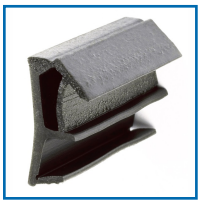

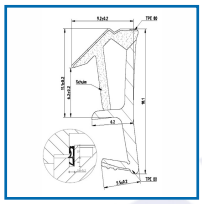

JOINT SUR OUVRANT POUR RAINURE 4 à 5 MM - SPV 4512 F

DESCRIPTIF

Joint de calfeutrement sur ouvrant en caoutchouc thermoplastique élastomère extrudé et dont la chambre en micro-mousse est protégée par un film de protection pelable après peinture.
La lèvre du pied intègre également de la micro-mousse pour s'adapter à plusieurs largeurs de rainure.
Sur les fenêtres en bois, assure l'étanchéité à l'air entre l'ouvrant et le dormant.
Très grande résistance au vieillissement, à la fatigue dynamique et à la déchirure.
S'adapte à des rainures de 3,8 à 5,2 mm.
Bonne résistance aux solvants.
Largeur de rainure : de 4 à 5 mm.
Profondeur de rainure : 8 mm.
Hauteur hors rainure : 12 mm.
En bobine de 180 m.

DETAILS

Couleur noir - Tenue en température : -10°C à +55°C - Matériau TPE entièrement recyclable - Isolation phonique renforcée.
Télécharger la Fiche Technique

Code
396829