SYSTèME COULISSANT SPORTUB POUR PORTE DE 300 KG

DESCRIPTIF

Pour portes à déplacement droit de 300 kg.
Fonctionnement simple et durable.
Stabilité : les montures sont conçues pour être en contact permanent avec le rail.

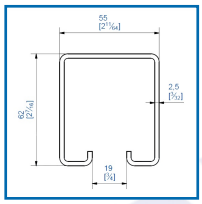
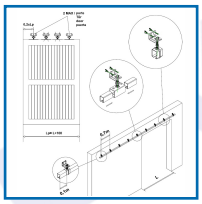

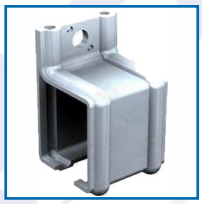
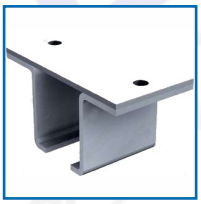

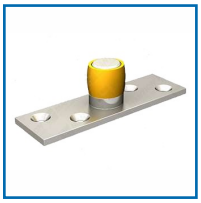
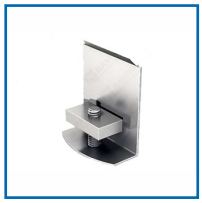

DETAILS

Une gamme complète de montures - Protection électrolytique sur toutes les montures.
338320 : Fiche Produits Système coulissant pour porte de 300 kg / 338320 : Notice de Montage
338320 : Plan Technique 6255
338322 : Plan Technique 0265
338323 : Plan Technique 0066 / 338323C : Plan Technique 0061
338324 : Plan Technique 6258
338325 : Plan Technique 6256 / 338325B : Plan Technique 6356 / 338325D : Plan Technique 6359
338325L : Plan Technique 6256M / 338325M : Plan Technique 6256MC / 338325Q : Plan Technique 6356M
338325T : Plan Technique 6359M
338326 : Plan Technique 6265 / 338326D : Plan Technique 2098 / 338326F : Plan Technique 2094
338326P : Plan Technique 1101

Code	Modèle	Désignation	Caractéristiques
338320	6255/600	Rail acier galvanisé 62 x 55 mm	Epaisseur : 25/10 ème
338320C	6255/300	Rail acier galvanisé 62 x 55 mm	Epaisseur : 25/10 ème
338321	6255GV	Garniture pour portes de 300 kg	Comprenant : 2 Montures fixation s 0265 - 2 Platines 0066 pour fixation 12 Supports enveloppant 6256 - 1 support 6256MC - 13 Pattes équerr enjoliveurs 6265 - 2 Guides du bas Butées 2094 - 1 Poigné
338322	0265	Monture fixation sur chant, avec 2 galets en acier montés sur cage à rouleaux	Vis d'accrochage M14 - Capacité/po
338323	0066	Platine pour fixation sur chant	Avec trou taraudé M14 - Largeur : longueur : 280 mm
338323C	0061	Chape réglable trou M14	A visser sur plat, pour panneaux de mm d'épaisseur
338324	6258	Patte équerre à visser	Pour vis M14
338325	6256	Support enveloppant tige M14	Rail associé 6255
338325B	6356	Support enveloppant fixation murale	Rail associé 6255
338325D	6359	Support enveloppant à visser au plafond	Rail associé 6255
338325L	6256M	Manchon de raccordement nu	Rail associé 6255
338325M	6256MC	Manchon support tige courte M14	Rail associé 6255
338325Q	6356M	Manchon de raccordement nu	Rail associé 6255
338325T	6359M	Manchon support à visser au plafond	Rail associé 6255
338326	6265	Enjoliveur d'extrémité	Pour rail 6255
338326D	2098	Butée de rail avec amortisseur caoutchouc	Pour profils 6255 et 8570
338326F	2094	Butoir avec 2 amortisseurs caoutchouc	Acier zingué : 7mm - A viss
338326P	1101	Guide du bas à olive laiton Ø 24 mm sur platine renforcée à visser	Pour U 30 x 30 (réf. 1110)

335045	1298	Poignée en applique	
335046	1290	Poignée cuvette à encastrer	