FERRURES POUR PORTES COULISSANTES DROITES MA 40 ET MA 80

DESCRIPTIF

Référence MA40A : Ensemble pour portes de 40 kg comprenant : 1 rail alu (L = 1.90 m) percé tous les 0.44 m + niveau à bulle - 2 montures MA40A avec 2 platines 10036 - 2 butées d'arrêt - 1 guide 1103.
Référence MA80A : Ensemble pour portes de 80 kg comprenant : 1 rail alu (L = 1.90 m) percé tous les 0.44 m + niveau à bulle - 2 montures MA80A avec 2 platines 10036 - 2 butées d'arrêt - 1 guide 1103R.

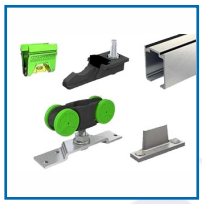
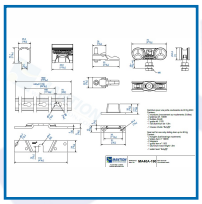
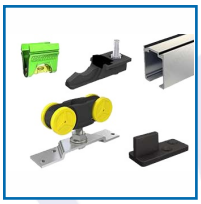
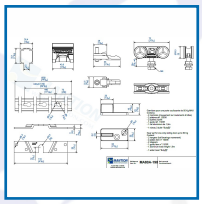
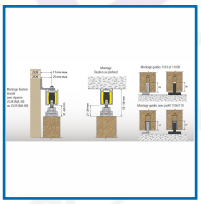

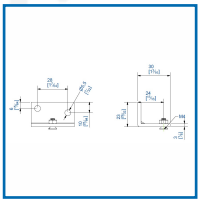
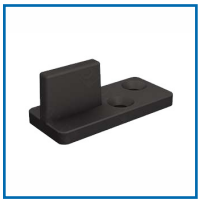
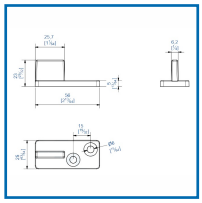

DETAILS

Fiche produit Le 13/12/2025

Système coulissant en aluminium pour portes et placards d'intérieur, adapté à la pose sur chantier.
Référence 335800 - 335801 : Fiche produits
Référence 335800 - MA 40A-190 : Plan Technique
Référence 335801 - MA 80A-190 : Plan Technique
Référence 335805 - 2528 : Plan Technique
Référence 335805A - 2529 : Plan Technique
Référence 335806- 1103R : Plan Technique

Code	Modèle	Désignation	Caractéristiques	Montage	
335800	MA 40A-190	Système coulissant	Ensemble pour portes de 40 Kg	Déplacement : Droit	F
335801	MA 80A-190	Système coulissant	Ensemble pour portes de 80 Kg	Déplacement : Droit	F
335805	2528	Support équerre	Livré avec vis, écrou et rondelle	MA40A	Hauteur : 17 mm -
335805A	2529	Support équerre renforcé	Livré avec vis, écrou et rondelle	MA80A	Hauteur : 23 mm -
335806	1103R	Guide en polyamide	A visser		