FERME-PORTES à BRAS COMPAS TS 73 - EN 2/4

DESCRIPTIF

Spécialement conçu pour les portes intérieur, y compris les portes résistantes au feu, le ferme-porte TS 73 V est la solution universelle pour toutes les portes standards.

L'installation du TS 73 V est simple aussi bien sur les portes bois, aluminium ou bien encore en verre.
Convient pour des portes de largeur 1 100 mm max.

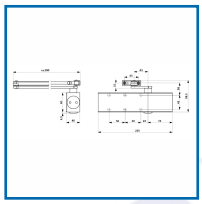
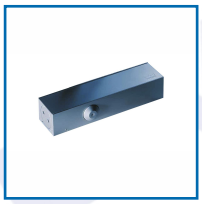

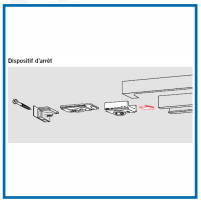

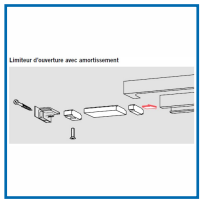

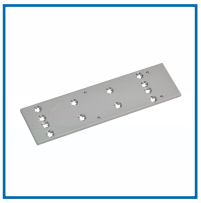
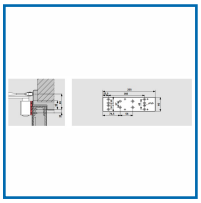

DETAILS

Un modèle pour toutes les applications - Force de fermeture EN 2/4 - Portes à simple et double vantaux - Installation rapide et facile - Design anti-corrosion pour les zones humides - Homologué pour les portes résistantes au feu.
NON CE EN 1154 si montage avec un Bras à Coulisse/Glissière.
329409 : Notice Technique TS 73 V
329409 : Notice de Pose - Réglage-Gabarit
329409 : Notice de Pose avec un Montage Parallèle
329411 : Notice de Technique avec Plaque de Montage
329422 : Notice de Pose avec un Bras d'arrêt

Code	Désignation	Finition
329409	Corps Seul	Argent
329409B	Corps Seul	Blanc
329409N	Corps Seul	Noir
329420	Bras à Compas	Argent
329420B	Bras à Compas	Blanc
329420N	Bras à Compas	Noir
329424	Bras à Coulisse/Glissière	Argent
329424B	Bras à Coulisse/Glissière	Blanc
329424N	Bras à Coulisse/Glissière	Noir
329422	Bras d'arrêt à Cliquet	Argent
329422B	Bras d'arrêt à Cliquet	Blanc
329422N	Bras d'arrêt à Cliquet	Noir
329609	Arrêt Seul pour Bras à Coulisse/Glissière	-
329609D	Limitateur d'ouverture pour Bras à Coulisse/Glissière	-
329411	Plaque de Montage	Argent
329411A	Plaque de Montage	Blanc
329411B	Plaque de Montage	Noir