CONTACT DE PORTE éLECTRIQUE 2 PLOTS / 3 PLOTS

DESCRIPTIF

Transmetteur de courant à encastrer.
Contact de portes 2 ou 3 plots.
Coupure 1,5 A pour 12V max.
Dimensions : Dimensions (L x l x P) : gauche : 70 x 13 x 27 mm / droite : 70 x 9 x 13 mm

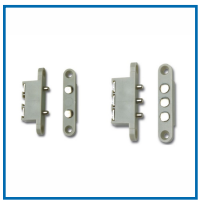

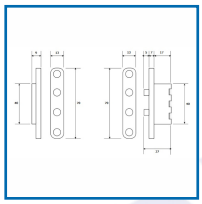

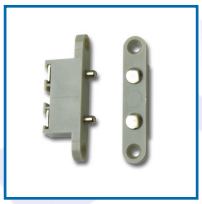

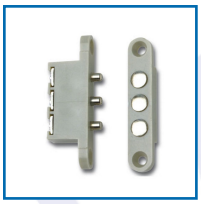

DETAILS

2 Plots : Dimensions (L x l x P) : gauche : 70 x 13 x 27 mm / droite : 70 x 9 x 13 mm.
3 Plots : Dimensions (L x l x P) : gauche : 70 x 13 x 27 mm / droite : 70 x 9 x 13 mm.

Code	Modèle	Caractéristiques
309801S	C3P	3 plots
309801SA	C3P	2 plots