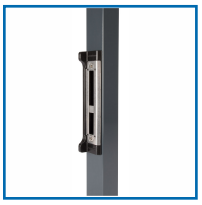

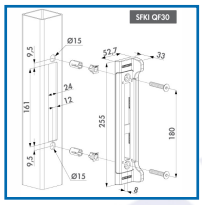

GâCHE à ENCASTRER POUR FORTYLOCK / FIFTYLOCK ET SIXTYLOCK - SFKI QF40

LOCINOX

DESCRIPTIF

Gâche à encastrer pour portillons en métal, aluminium et PVC.
Pour profils carrés.
A combiner avec les serrures FortyLock, FiftyLock ou SixtyLock.
La fixation Quick-Fix assure un montage rapide et robuste.

Le système d'ancrage en acier inoxydable évite l'écartement des vantaux.
Disponible pour profils carrés de 40 x 40 mm.
Profondeur encastrement : 15 mm.
Réversible.

DETAILS

Gâche à encastrer pour portillons en métal, aluminium et PVC.

Code	Modèle
307186Q	Gâche SKFI QF 40