ENSEMBLE LECCE SUR ROSACE1405/42K/42KS ALUMINIUM

DESCRIPTIF

Ensemble Lecce en aluminium sur rosace pour portes intérieures d'épaisseur 35-45 ou 40 mm.
Garniture pour bâtiments publics à fréquentation élevée certifiée selon DIN EN 1906.
Ressorts de rappel à double sens.
Sans perçage (bec de cane) ou avec : Clé L, clé I (PZ) ou à condamnation.
Carré à montage rapide avec carré plein de 7 mm (poignées mâle/femelle).
Finition F49/F9-2 chromé/alu aspect inox mat.

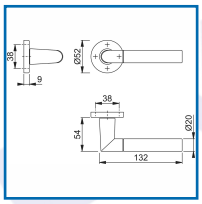

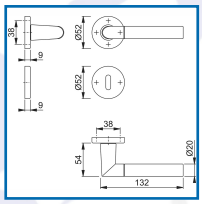

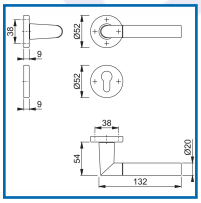
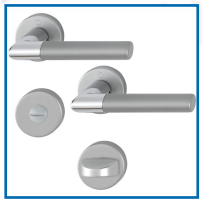
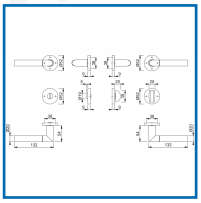

DETAILS

Poignées équipées du carré à montage rapide : montage de poignées en seulement 8 secondes sans vis pointeau ni outil - Sous-embase : polyamide - Fixation : non visible, par vis universelles - Bagues de guidage sans entretien - Résistance très élevée à la corrosion EN1670, Grade 4.
Télécharger la Fiche Technique du modèle à bec de cane
Télécharger la Fiche Technique du modèle à clé I
Télécharger la Fiche Technique du modèle à clé L

Fiche produit Le 14/12/2025

Télécharger la Fiche Technique du modèle à condamnation

Code	Type	Epaisseur de porte
316229K	Bec de cane	35-45 mm
316229L	Clé L	35-45 mm
316229M	Clé I	35-45 mm
316229N	Condamnation	40 mm